

# ◆ 救急体制・病院一覧表

## 姫路工学キャンパス

### 1. 事故発生時の対応と連絡網

◆平日：学務課、保健室の勤務時間内

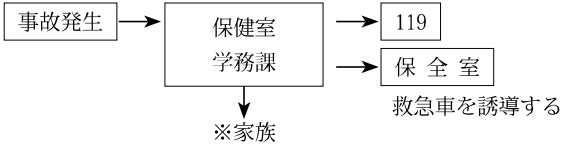

◆時間外及び休日

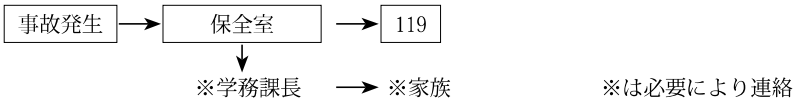

\* 救急車使用のときは、必ず1人付き添って行き、医療機関についたとき、ただちに学務課（又は保全室）に連絡する。

2. AED（自動体外式除細動器）設置場所 A棟1Fロビー・体育館・学生サークル館

3. 救急箱設置場所 保健室・保全室・工作センター・体育館（講師控室）

4. 担架・車椅子設置場所 A棟1Fロビー

### 5. 電話

- 救急車 119番
- 保健室 (079) 267-4820
- 学務課 (079) 267-4819
- 保全室 (079) 267-4955

〒671-2280

姫路市書写 2167

兵庫県立大学 姫路工学キャンパス 工学部

TEL (079) 266-1661(代)

FAX (079) 266-8868

A棟(管理・講義棟)3F

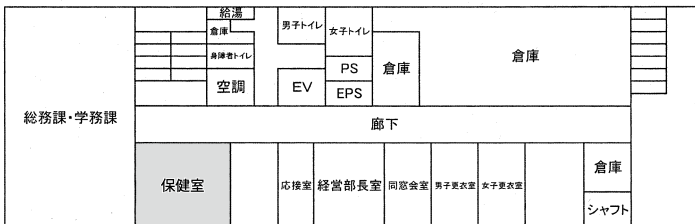
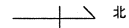

## 大学付近の医療機関

〔提示している医療機関や診察時間は変更もあるため、  
受診時は、医療機関に確認のうえ受診して下さい。〕

診療別	病院名	所在地・電話	備 考
学 校 医	内 科	小山医院 北条口 2-15 小山ビル 2階 ☎ 079-222-0887	AM 9:00~12:00 / PM 4:30~6:30 (休診) 木・土/午後、日祝
	外 科	まきの外科 胃腸科診療所 書写 2584-1 ☎ 079-267-6770	AM 9:00~12:00 / PM 3:00~6:00 (休診) 水・土/午後、日祝
	心療内科	菊川荒木内科・ 心療内科 保城 296-1 ☎ 079-289-0110	AM 9:00~13:00 初診 (9:00~12:00) PM 4:00~6:30 初診 (4:00~6:00) (休診) 水 1日、木・土/午後、日祝
内 科	滝谷内科医院 菅生台 1 ☎ 079-266-2353	AM 9:00~12:00 / PM 4:00~6:30 (休診) 木 1日、水・土/午後、日祝	
内 科	書写西村内科 書写 1019-620 ☎ 079-294-8484	AM 9:00~12:00 / PM 4:00~7:00 (休診) 木・土/午後、日祝	
内 科 内 科 内 科 内 科 内 科	厚生病院 (救急)	御立西 4-1-25 ☎ 079-292-1109	内科: AM 9:00~12:00 / PM 4:00~6:30 (休診) 土/午後、日祝 眼科: AM 9:00~12:00 / PM 4:00~6:00 (休診) 木・土/午後、日祝
内 科 外 科	田中病院 (救急)	書写 717 ☎ 079-267-2020	AM 9:00~12:00 / PM 3:00~6:00 (休診) 土/午後、日祝
内 科 外 科 整形外科	酒井病院 (救急)	飾西 412-1 ☎ 079-266-8833	AM 8:30~12:00 PM 3:30~6:00 (土 3:30~5:00) (休診) 木/午後、日祝
心療内科	けいふう 心療クリニック	西今宿 3丁目 19番 41号 ☎ 079-293-8855	受付 AM 8:30~11:30 PM 1:00~5:45 (初診 5:00) 診察 AM 9:00~12:00 / PM 3:00~6:30 (休診) 木・土/午後、日祝
整形外科	長整形外科	辻井 1-1-17 ☎ 079-299-2840	AM 9:00~12:00 / PM 4:00~7:00 (休診) 木・土/午後、日祝
眼 科	門屋眼科	御立西 2-10-3-1 ☎ 079-292-8008	AM 9:00~12:00 / PM 3:00~6:00 (休診) 木 1日、土/午後、日祝
耳鼻科	柴田耳鼻咽喉科 医 院	田寺 2-2-1 ☎ 079-293-1496	AM 9:00~12:00 / PM 3:00~6:00 (土 9:00~12:00) (休診) 木 1日、土/午後、日祝
耳鼻科	野中耳鼻咽喉科 医 院	御立中 5-6-24 ☎ 079-293-4187	AM 9:00~12:00 / PM 3:00~6:30 (休診) 水 1日、火・金・土/午後、日祝
皮膚科	中山皮膚科	北今宿 2-5-22 ☎ 079-297-4900	AM 9:00~12:00 / PM 3:00~6:00 (休診) 火・木・土/午後、日祝
婦人科	井上産婦人科	御立西 1-16-11 ☎ 079-293-1339	AM 9:00~12:00 / PM 3:00~6:00 (休診) 木 1日、土/午後、日祝

## 大学付近の医療機関

〔提示している医療機関や診察時間の変更もあるため、  
受診時は、医療機関に確認のうえ受診して下さい。〕

診療別	病院名	所在地・電話	備 考
歯 科	た ず み 歯 科 医 院	書写 644-1 ☎ 079-260-6480	AM 9:30～PM 1:00 PM 3:00～7:30 (休診) 木日祝
総 合	姫路赤十字病院 (救 急)	下手野 1 丁目 12-1 ☎ 079-294-2251	初診 AM 8:30～11:00 内科、外科、形成外科、脳神経外科、 整形外科、皮膚科、泌尿器科、産婦人科、 眼科、耳鼻科、小児科、リハビリ科、 放射線科、麻酔科 (休診) 土日祝
総 合	姫路医療センター (救 急)	本町 68 ☎ 079-225-3211	初診 AM 8:30～11:00 内科、外科、整形外科、皮膚科、泌尿器科、 眼科、耳鼻科、脳神経外科、放射線科、 小児科、リハビリ科、形成外科 (休診) 土日祝
総 合	県立はりま姫路 総合医療センター (救 急)	神屋町 3-264 ☎ 079-289-5080	受付 AM 8:30～11:00 内科、呼吸器内科、消化器内科、 循環器内科、腎臓内科、脳神経内科、 血液内科、糖尿病、内分泌内科、 緩和ケア内科、感染症内科、腫瘍内科、 外科、呼吸器外科、消化器外科、 心臓血管外科、脳神経外科、乳腺外科、 小児外科、整形外科、形成外科、精神科、 リウマチ科、小児科、皮膚科、泌尿器科、 産婦人科、眼科、耳鼻咽喉科、 頭頸部外科、リハビリテーション科、 放射線診断科、放射線治療科、麻酔科、 病理診断科、救急科 (休診) 土日祝
総 合	姫路中央病院 (救 急)	飾磨区三宅 2-36 ☎ 079-235-7331	月～土 受付 AM 8:15～11:00 受付時間・曜日は診療科によって異なる 脳神経外科、整形外科、内科、神経内科 (休診) 日祝 ※急患随時
姫 路 市 休 日 夜 間 急 病 セ ン タ ー ( 年 中 無 休 )		西今宿 3-7-21 ☎ 079-298-0119	内科・小児科 <ul style="list-style-type: none"> <li>┌ 平日の PM 9:00～AM 6:00</li> <li>├ 日祝、8/15、12/31～1/3の</li> <li>└ AM 9:00～PM 6:00</li> <li>眼科・耳鼻科  <ul style="list-style-type: none"> <li>┌ 日祝、8/15、12/31～1/3の</li> <li>└ AM 9:00～PM 6:00</li> </ul> </li> </ul>

医療機関の相談（緊急時）：姫路市消防局 TEL 079-223-0003